

Na podlagi 27. člena Zakona o stvarnem premoženju države in samoupravnih lokalnih skupnosti (Uradni list RS, št. 11/2018, 79/2018, 61/20 – ZDLGPE in 175/20) je Občinski svet Občine Ribnica na svoji 15. redni seji dne 15.4.2021 sprejel

S K L E P

o dopolnitvi Načrta ravnanja z s stvarnim premoženjem Občine Ribnica za leto 2021

1. člen

S tem sklepom se spremeni in dopolni Načrt ravnanja z stvarnim premoženjem Občine Ribnica za leto 2021.

2. člen

Načrt pridobivanja nepremičnega premoženja Občine Ribnica za leto 2021 se dopolni, tako da načrt pridobivanja vključuje nepremičnine, navedene v PRILOGI 1, v orientacijski vrednosti **7.006,40 EUR**.

Načrt razpolaganja z nepremičnim premoženjem Občine Ribnica za leto 2021 se dopolni, tako da načrt razpolaganja vključuje nepremičnine, navedene v PRILOGI 2, v orientacijski vrednosti **53.898,00 EUR**.

Načrt pridobivanja premičnega premoženja Občine Ribnica za leto 2021 vključuje premičnine, navedene v PRILOGI 3, v vrednosti **13.664,72 EUR**.

Načrt razpolaganja s premičnim premoženjem Občine Ribnica za leto 2021 vključuje premičnine, navedene v PRILOGI 4, v vrednosti **37.456,67 EUR**.

3. člen

Priloge iz prejšnjega člena so sestavni del tega sklepa.

4. člen

Ta sklep začne veljati naslednji dan po sprejemu na Občinskem svetu Občine Ribnica.

Številka: 478-0075/2019
Dne: 15.4.2021

Župan Občine Ribnica
Samo Pogorelc

PRILOGA 1:**I. DOPOLNITEV NAČRTA PRIDOBIVANJA NEPREMIČNEGA PREMOŽENJA**

ZAP. ŠT.	VRSTA NEPREMIČNINE	OKVIRNA VELIKOST	PREDVIDENA SREDSTVA
1	del parc. št. 2970/13 k.o. 1626 – Goriča vas LC odsek 352161 Hrovača – Lipovec – Dolenja vas PP 13532 (odškodnina za zemljišča za obstoječe občinske ceste) Namenska raba: delno stavbno, delno kmetijsko zemljišče	cca 180 m ²	1.400,00 EUR
2	del parc. št. 2970/10 k.o. 1626 – Goriča vas LC odsek 352161 Hrovača – Lipovec – Dolenja vas PP 13532 (odškodnina za zemljišča za obstoječe občinske ceste) Namenska raba: kmetijsko zemljišče	cca 300 m ²	1.260,00 EUR

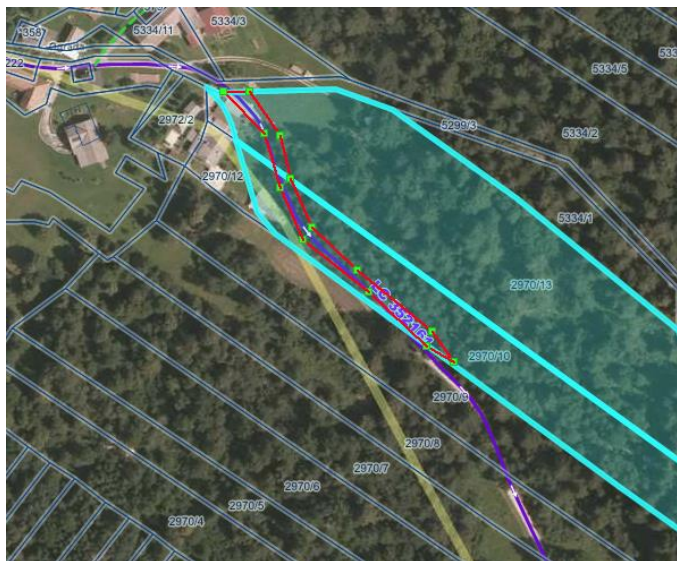

3	parc. št. 216/7 k.o. 1624 – Gorenja vas JP odsek 852821 Breg – Sajevec 13532 (odškodnina za zemljišča za obstoječe občinske ceste) Namenska raba: kmetijsko zemljišče	52 m ²	218,40 EUR
4	parc. št. 216/5 k.o. 1624 – Gorenja vas JP odsek 852821 Breg – Sajevec 13532 (odškodnina za zemljišča za obstoječe občinske ceste) Namenska raba: stavbno zemljišče	71 m ²	1.278,00 EUR



5	del parc. št. 274/1 k.o. 1624 – Gorenja vas JP odsek 853361 Gor. c. – odcep Pirker 13532 (odškodnina za zemljišča za obstoječe občinske ceste) Namenska raba: kmetijsko zemljišče	cca 500 m ²	2.100,00 EUR
---	---	------------------------	--------------



6	del parc. št. 3008 in 3009, obe k.o. 1619 – Sodražica LC odsek 352051 Hojče - Zapotok 13532 (odškodnina za zemljišča za obstoječe občinske ceste) Namenska raba: kmetijsko zemljišče	cca 240 m2	720,00 EUR
7	Del parc. št. 3009, k.o. 1619 – Sodražica LC odsek 352051 Hojče - Zapotok 13532 (odškodnina za zemljišča za obstoječe občinske ceste) Namenska raba: kmetijsko zemljišče	cca 10 m2	30,00 EUR



SKUPAJ	7.006,40 EUR
--------	--------------

PRILOGA 2:

II. DOPOLNITEV NAČRTA RAZPOLAGANJA Z NEPREMIČNIM PREMOŽENJEM

NAČRT RAZPOLAGANJA Z ZEMLJIŠČI

ZAPOREDNA ŠTEVILKA	ŠIFRA IN IME KATASTRSKE OBČINE	PARCELNA ŠTEVILKA	POVRŠINA PARCELE V KVADRATNIH METRIH	OCENJENA, POSPLOŠENA ALI ORIENTACIJSKA VREDNOST NEPREMIČNINE V EUR
1	1629 – Dolenja vas	5681	9859	11.800,00 EUR



2	1616 – Velike Poljane	1919/1 - del	cca 115 m2	1.750,00 EUR
---	-----------------------	--------------	------------	--------------

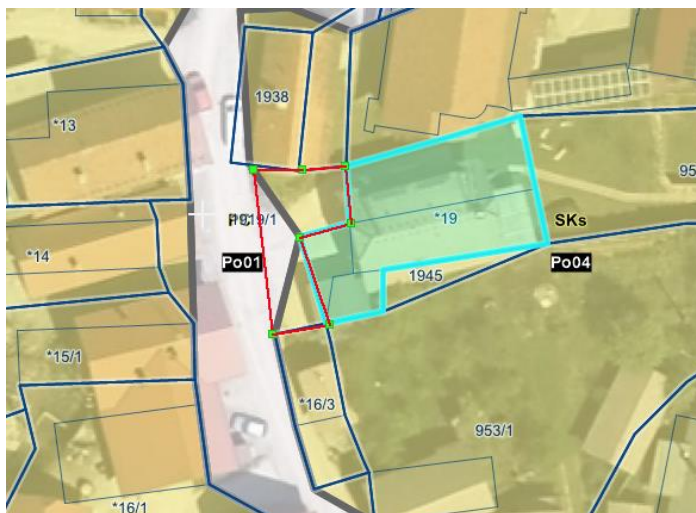

3	1617 – Sušje	2493/2	379 m ²	800,00 EUR
---	--------------	--------	--------------------	------------

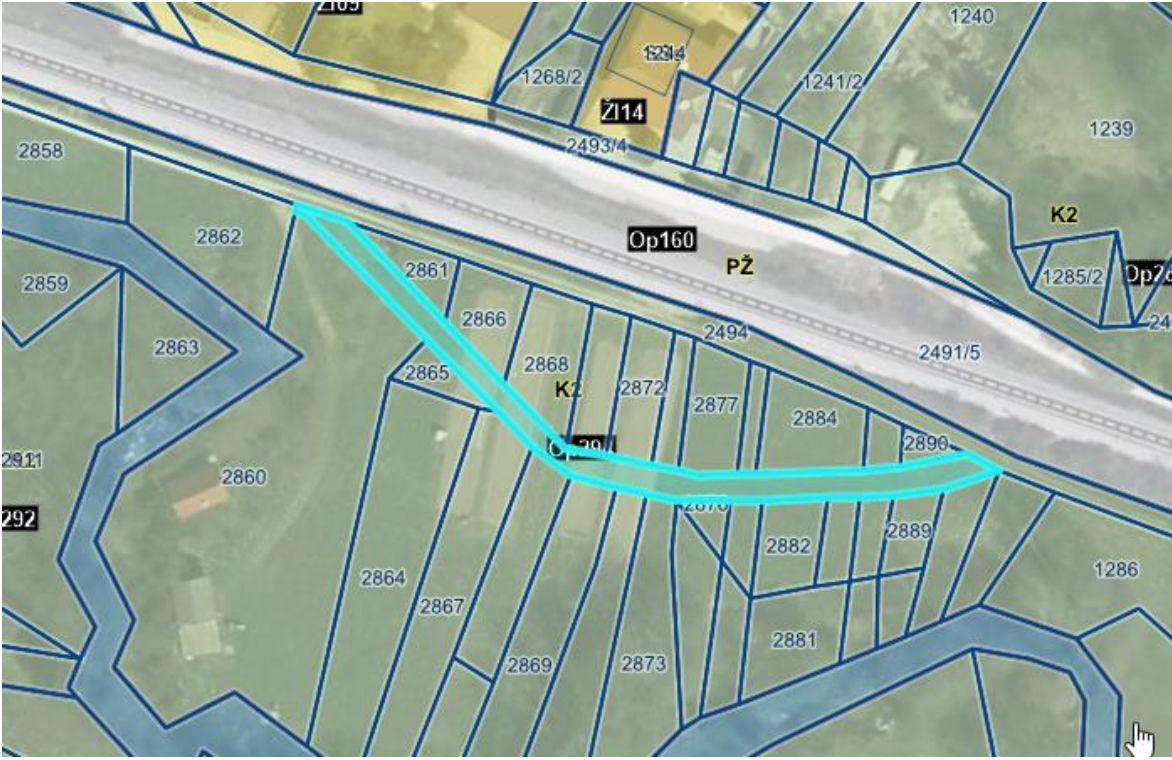

4	1625 – Ribnica	935/60 - del	cca 12 m ²	570,00 EUR
---	----------------	--------------	-----------------------	------------



5	1624 – Gorenja vas	2409/2 - del	cca 58 m ²	1.740,00 EUR
6	1624 – Gorenja vas	2481/6 - del	cca 279 m ²	8.370,00 EUR
7	1624 – Gorenja vas	2392/1 - del	cca 427 m ²	12.810,00 EUR
8	1624 – Gorenja vas	2481/2 - del	cca 176 m ²	5.280,00 EUR

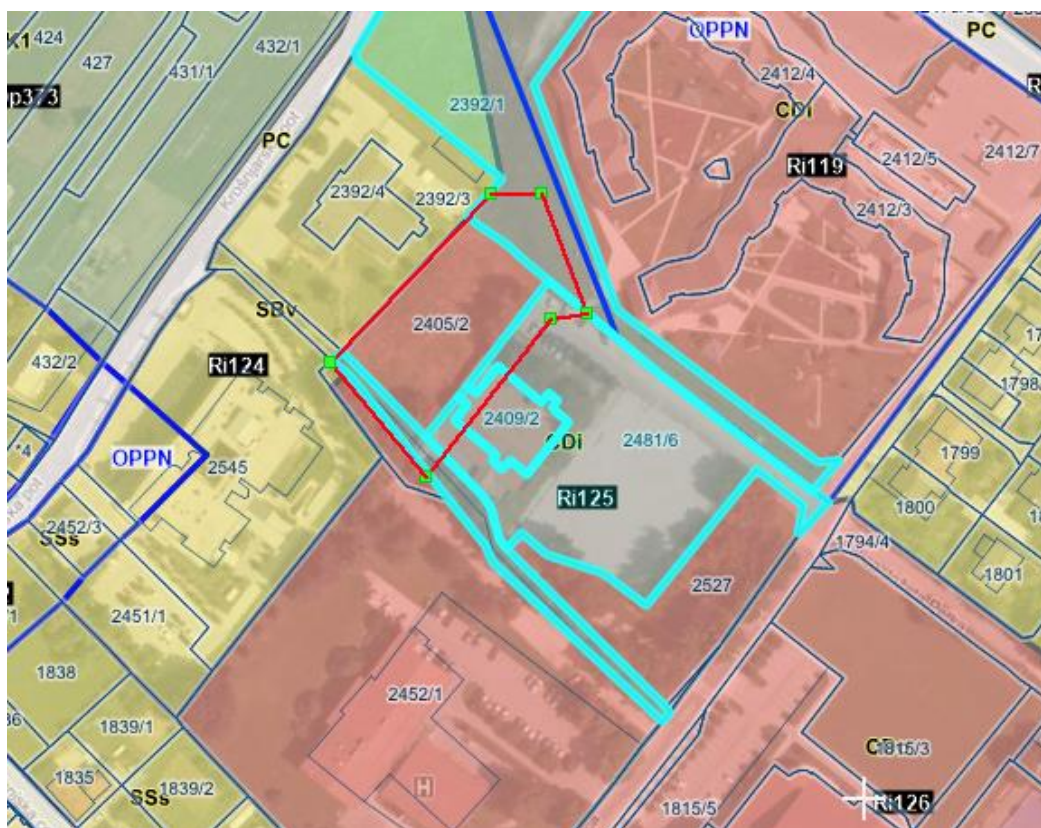

9	1625 – Ribnica	2037- solastniški delež do 1/3	6687 m ²	1.748,00 EUR
---	----------------	--------------------------------------	---------------------	--------------

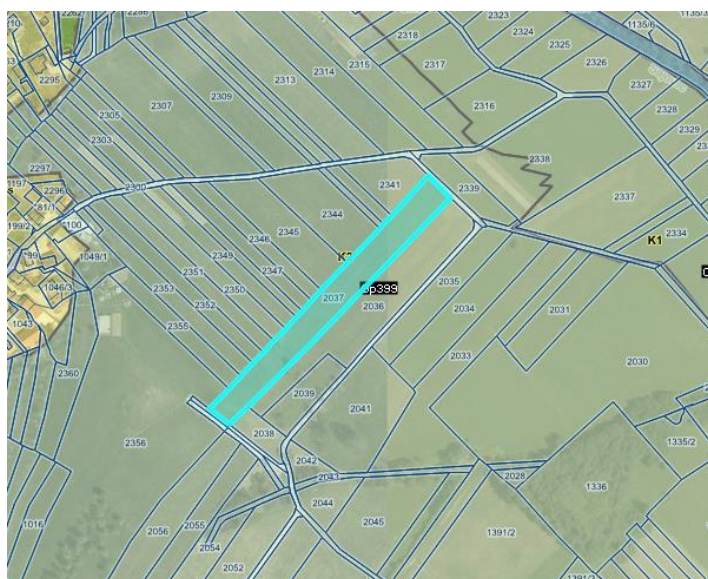

10	1628 - Dane	21 – solastniški delež do 1/3	936 m2	1.000,00 EUR
11	1628 - Dane	328 – solastniški delež do 1/3	464 m2	150,00 EUR
12	1628 - Dane	*11 – solastniški delež do 1/3	728 m2	3.700,00 EUR
13	1628 - Dane	*13 – solastniški delež do 1/4	78 m2	300,00 EUR
14	1628 - Dane	17 – solastniški delež do 1/4	673 m2	1.680,00 EUR



15	1628 - Dane	410 – solastniški delež do 1/3	13192 m2	2.200,00 EUR
----	-------------	--------------------------------------	----------	--------------



SKUPAJ			53.898,00 EUR
---------------	--	--	----------------------

PRILOGA 3:**III. NAČRT PRIDOBIVANJA PREMIČNEGA PREMOŽENJA**

ZAP. ŠT.	VRSTA PREMIČNEGA PREMOŽENJA	OKVIRNA OBSEG PREMIČNIN	PREDVIDENA SREDSTVA (brez DDV)
1	Fekalna kanalizacija v Lepovčah I. FAZA	Skladno s projektom izvedenih del št. 43/12, oktober 2012, izdelal Firsk d.o.o., Slakova 39, Trebnje	13.664,72 EUR

**SKUPAJ****13.664,72 EUR (z DDV)**

PRILOGA 4:**IV. NAČRT RAZPOLAGANJA S PREMIČNIM PREMOŽENJEM**

ZAP. ŠT.	VRSTA PREMIČNEGA PREMOŽENJA	OKVIRNI OBSEG PREMIČNIN	OCENJENA ALI ORIENTACIJSKA VREDNOST (brez DDV)
1	Elektro kabelska kanalizacija v OC Ugar	Armiranobe - tonski revizijski jaški (5 kom), Elektro kabelska kanalizacija v dolžini 332 m	37.456,67 EUR

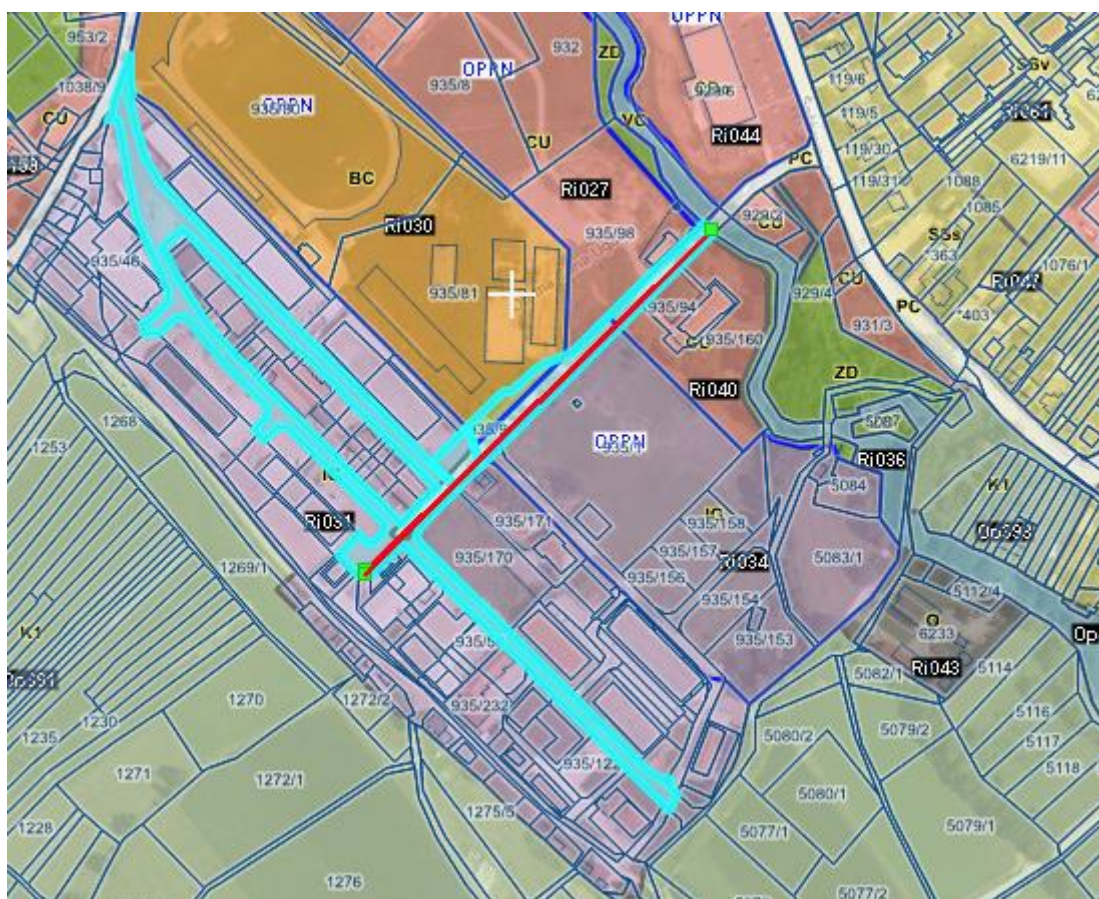
**SKUPAJ****37.456,67 EUR**

